



**בנק ירושלים**

— תתרגלו לקבל יותר —

**ת.ז. בנקאית מקוצרת**

**2015**

**הסברים לדוח שנתי**

# תוכן

---

2.....	הקדמה
3.....	פירוט סעיפי הדוח
3.....	חלק א' - כללי
4.....	חלק ב' - יתרות ליום 31.12.2015
6.....	חלק ג'1 - פעילות בחשבון
9.....	חלק ג'2 - פיקדונות וחסכונות
10.....	חלק ג'3 - אשראי
13.....	חלק ג'4 - עמלות
14.....	חלק ג'5 - נתוני עו"ש נוספים

# הקדמה

---

החל מהיום תוכל לקבל מאתנו "תעודת זהות בנקאית" המציגה בפניך דוח מקוצר על פעילותך השוטפת בחשבונך במהלך שנת 2015.

דוח זה מאפשר לך לשפר את יכולת המעקב שלך אחר חשבונך ואת יכולת ההשוואה בין מוצרים ושירותים בנקאיים שונים. איך נראה הדוח? מה הוא מכיל? ולמה בדיוק כדאי לשים לב? לפניך ההסבר המלא.

**נשמח לעמוד לשירותך.  
בנק ירושלים**

# פירוט סעיפי הדוח

בחלק זה מפורטים המונחים כפי שמוצגים בדוח השנתי המקוצר

## חלק א' - כללי

בחלק זה מופיעים נתונים כלליים אודות חשבונך כגון: שמות בעלי החשבון, מספרי זיהוי, פרטי החשבון והסניף.

שמות מורשים לפעול בחשבון/מיופה כוח - בשדה זה מוצגים פרטי מורשים נוספים לפעול בחשבון, בנוסף לבעלי החשבון. שדה זה מוצג רק במידה ויש מורשים/מיופה כוח לחשבון.

סוג חשבון - בשדה זה מוצגים נתונים על סוג החשבון כגון: עו"ש עם שיקים, חשבון יחיד או עו"ש פטור מעמלות.

מעביר משכורת (כן/לא) - בשדה זה מוצג הערך "כ" אם הופקדה לחשבון זה משכורת בשלושה מתוך ארבעת החודשים האחרונים של השנה.

5	עמוד	1	מספר	
				
				<b>בנק ירושלים</b>
31/12/2015	תאריך:			לכבוד
036	מודיעין עילית			[REDACTED]
[REDACTED]	מספר חשבון:			[REDACTED]
				ישראל
דוח מקוצר לשנת 2015				
2.1 (כל הנתונים נכונים ליום 31/12/15)				
לתשומת ליבך - מסמך זה הינו אישי ונועד לשימושך הפרטי בלבד.				
<b>חלק א' - כללי</b>				
1. שמות בעלי חשבון + מסי ת.ז./מסי דרכון/ח.פ. + קוד מדינה: [REDACTED], [REDACTED], IL;				
2. פרטי חשבון: מסי בנק: [REDACTED], מסי סניף: [REDACTED], מסי חשבון: [REDACTED]				
3. שמות מורשים לפעול בחשבון/מיופיי כוח + מסי ת.ז./מסי דרכון + קוד מדינה: [REDACTED], [REDACTED], IL;				
4. סוג חשבון: עו"ש עם שיקים / יחיד / עו"ש פטור מעמלות				
5. מועד פתיחת החשבון: [REDACTED]				
6. מעביר משכורת (כן/לא): לא				

# חלק ב' - יתרות ליום 31.12.2015

חלק זה מציג תמונת מצב של חשבונך ומפרט את יתרות הנכסים (לדוגמא: יתרת עו"ש, פיקדונות, חסכונות, תיק ני"ע וכדומה), אל מול יתרות ההתחייבויות (לדוגמא: מסגרות אשראי, יתרות חובה, הלוואות וכדומה) - נכון לסיום השנה החולפת.

חלק ב' - יתרות ליום 31/12/2015			
התחייבויות		נכסים	
0.00 ש"ח	מסגרות אשראי מנוצלות	2,304.25 ש"ח	יתרת עו"ש
0.00 ש"ח	יתרת חובה ללא מסגרת/חריגה ממסגרת	0.00 ש"ח	פיקדונות וחסכונות
0.00 ש"ח	הלוואות לדיור		תיק ני"ע
13,426.15 ש"ח	הלוואות אחרות	0.00 ש"ח	מניות
		0.00 ש"ח	אג"ח
0.00 ש"ח	ערבויות בנקאיות	0.00 ש"ח	מק"מ
		0.00 ש"ח	אחרים
0.00 ש"ח	התחייבויות אחרות		נכסים אחרים
		0.00 ש"ח	
13,426.15	סח"כ התחייבויות בש"ח**	2,304.25	סח"כ נכסים בש"ח**

## נכסים

הסעיף בדוח	ההסבר
יתרת עו"ש	יתרות עו"ש בזכות בלבד בחלוקה לפי מטבעות.
פיקדונות וחשכונות	סך כל הפיקדונות והחשכונות המופקדים בחשבונך בחלוקה לפי מטבעות.
תיק ני"ע	שווי תיק ניירות הערך בשקלים לפי אפיקים עיקריים: מניות, אג"ח, מק"מ ואחרים (כולל יתרת פח"ק בני"ע).
נכסים אחרים	הצגת השווי בשקלים של נכסי לקוח אחרים כגון דירות, מכוניות וכדומה.
סה"כ נכסים בש"ח	סך כל יתרות הנכסים לעיל, מתורגמות לשקלים, בהתאם לשערי המטבע המוצגים בתחתית הטבלה.

## התחייבויות

הסעיף בדוח	ההסבר
מסגרות אשראי מנוצלות	סך כל מסגרות האשראי המנוצלות בחלוקה, לפי מטבעות.
יתרת חובה ללא מסגרת/חריגה ממסגרת	סך יתרות החובה בחשבונך החורגות מהמסגרות שאושרו לך בחלוקה לפי מטבעות, לדוגמא: אם אושרה לך מסגרת אשראי בעו"ש על סך 5,000 ₪ ויתרת חשבון העו"ש שלך עומדת על 6,500 (-) ₪, בשדה מסגרות אשראי מנוצלות יוצג הסכום 5,000 ₪ ובשדה יתרת חובה ללא מסגרת/חריגה ממסגרת יוצג הסכום 1,500 ₪ (ההפרש).
הלוואות לדיור	יתרת הלוואותיך לדיור (משכנתא), בחלוקה לפי מטבעות.
הלוואות אחרות	יתרת הלוואותיך שאינן לדיור (שאינן משכנתא), בחלוקה לפי מטבעות.
ערבויות בנקאיות	סך כל הערבויות הבנקאיות הקיימות בחשבונך, לפי מטבעות.
התחייבויות אחרות	סך התחייבויותיך האחרות בחשבונך, לדוגמא: יתרות מפעילות בעו"ש שהועברה לפיגור, עמלות נדחות, נלווים בהלוואות לדיור (כגון: ביטוחים), פיגורי נלווים בהלוואות לדיור.
סה"כ התחייבויות בש"ח	סך כל יתרות ההתחייבויות לעיל, מתורגמות לשקלים, בהתאם לשערי המטבע המוצגים בתחתית הטבלה.

# חלק ג' 1 - פעילות בחשבון

בחלק זה מפורטים נתונים ממוצעים אודות פעילותך בחשבונך, וכן שיעורי ריבית שנתית ממוצעת ומידע אודות ההכנסות והוצאות שלך מריבית והצמדה.

חלק ג' - פעילות בחשבון		
1.	יתרה חודשית ממוצעת* (קרן בלבד)	שיעור ריבית שנתית ממוצעת
		סך הכנסות/הוצאות מריבית והצמדה
	יתרה חודשית ממוצעת* (קרן בלבד)	סך הכנסות/הוצאות מריבית והצמדה
	יתרה חודשית ממוצעת*	רווח/הפסד**

ע"ש  
מסגרות אשראי מנוצלות  
סך פיקדונות/חסכונות  
סך הלוואות לדיור  
סך הלוואות אחרות  
תיק ני"ע  
\* היתרה מחויבת לפי ממוצע כשוט (יתרה מצטברת שנתית חלקי 12 חודשים בשנה).  
\*\* רווח/הפסד כתוצאה ממוכירות במעל, כולל תקבולים מדיבינד וריבית, אחרי תשלומי עמלות ולמני ניכויי מס. סיכום אריתמטי שנתי.  
הנתונים לעיל הינם מוצרפיים. אם קיימת פעילות במו"ח בחשבון, היא מתורגמת לשקלים לפי השער היציג ליום XX/XX/XX שהינו XXXX.

ההסבר	הסעיף בדוח
<p><b>יתרה חודשית ממוצעת (קָרן בלבד):</b> סה"כ יתרת קרן חיובית בלבד בחשבון העו"ש שלך בשקלים בסוף כל חודש + יתרת קרן חיובית בחשבונות העו"ש שלך במט"ח, מתורגמות לשקלים, בהתאם לשערי המטבע המוצגים בתחתית הטבלה, חלקי מספר החודשים בהם הייתה היתרה חיובית בלבד. לדוגמא: אם במהלך השנה היה חשבונך ביתרת זכות בשקלים בחודשים ינואר עד מאי ועוד חודשיים של יתרות חיוביות במט"ח בחודשים יולי ואוגוסט, יחושב הממוצע כסכימה של היתרות החיוביות, מתורגמות לשקלים לפי שערי המטבע הנכונים למועד הדו"ח, מחולקת לשבעה חודשים.</p> <p><b>שיעור ריבית שנתית ממוצעת:</b> ריבית שנתית ממוצעת מתואמת על יתרות הזכות בלבד.</p> <p><b>סך הכנסות או הוצאות מריבית והצמדה:</b> סך ההוצאות מריבית והצמדה במהלך השנה.</p>	<p>עו"ש</p>
<p>פירוט לכל סוג מסגרת אשראי הקיים ומנוצל בחשבונך.</p> <p><b>יתרה חודשית ממוצעת (קָרן בלבד):</b> סה"כ יתרת קרן שלילית בלבד בחשבון העו"ש בשקלים בסוף כל חודש ויתרת הקרן השלילית בחשבונות העו"ש במט"ח, מתורגמות לשקלים, בהתאם לשערי המטבע המוצגים בתחתית הטבלה, חלקי מספר החודשים בהם הייתה היתרה שלילית בלבד.</p> <p><b>שיעור ריבית שנתית ממוצעת:</b> ריבית שנתית ממוצעת מתואמת על יתרות החובה בלבד.</p> <p><b>סך הכנסות או הוצאות מריבית והצמדה:</b> סך ההוצאות מריבית והצמדה במהלך השנה.</p>	<p>מסגרת אשראי מנוצלת</p>
<p><b>יתרה חודשית ממוצעת (קָרן בלבד):</b> סך היתרות בסוף כל חודש, בפיקדונות/תוכניות חסכון שברשותך, חלקי מספר החודשים בהם הייתה יתרה.</p> <p><b>סך הכנסות או הוצאות מריבית והצמדה:</b> סך ההכנסות/ההוצאות מריבית והצמדה במהלך השנה, המתייחסות לפיקדונות/תוכניות החיסכון שברשותך.</p>	<p>סך פיקדונות או תוכניות חסכון</p>
<p><b>יתרה חודשית ממוצעת (קָרן בלבד):</b> סך היתרות בחשבונך בסוף כל חודש, בגין הלוואות לדיור, חלקי מספר החודשים בהם הייתה קיימת יתרה בהלוואות.</p> <p><b>סך הכנסות או הוצאות מריבית והצמדה:</b> סך ההכנסות/ההוצאות מריבית והצמדה במהלך השנה, המתייחסות להלוואות לדיור שבחשבונך.</p>	<p>סך הלוואות לדיור</p>
<p><b>יתרה חודשית ממוצעת (קָרן בלבד):</b> סך היתרות בסוף כל חודש, בגין הלוואות שאינן לדיור בחשבונך, חלקי מספר חודשים בהם הייתה יתרה בהלוואות.</p> <p><b>סך הכנסות או הוצאות מריבית והצמדה:</b> סך ההכנסות/ההוצאות מריבית והצמדה במהלך השנה, המתייחסות להלוואות שאינן לדיור שבחשבונך.</p>	<p>סך הלוואות אחרות</p>
<p><b>יתרה חודשית ממוצעת:</b> סך כל יתרות ניירות הערך (חיוביות או שליליות) בסוף כל חודש, חלקי מספר החודשים בהם הייתה יתרת ניירות ערך.</p> <p><b>רווח/הפסד:</b> סיכום שנתי של כלל הרווחים וההפסדים של תיק ניירות הערך שלך, כתוצאה ממכירות בפועל, כולל תקבולים מדיבידנדים וריבית, אחרי תשלום עמלות ולפני ניכוי מס.</p>	<p>תיק ני"ע</p>



# גרפים - הוצאות הכנסות

בתעודת הזהות הבנקאית מוצגים 2 גרפים: גרף שנתי וגרף חודשי מצטבר

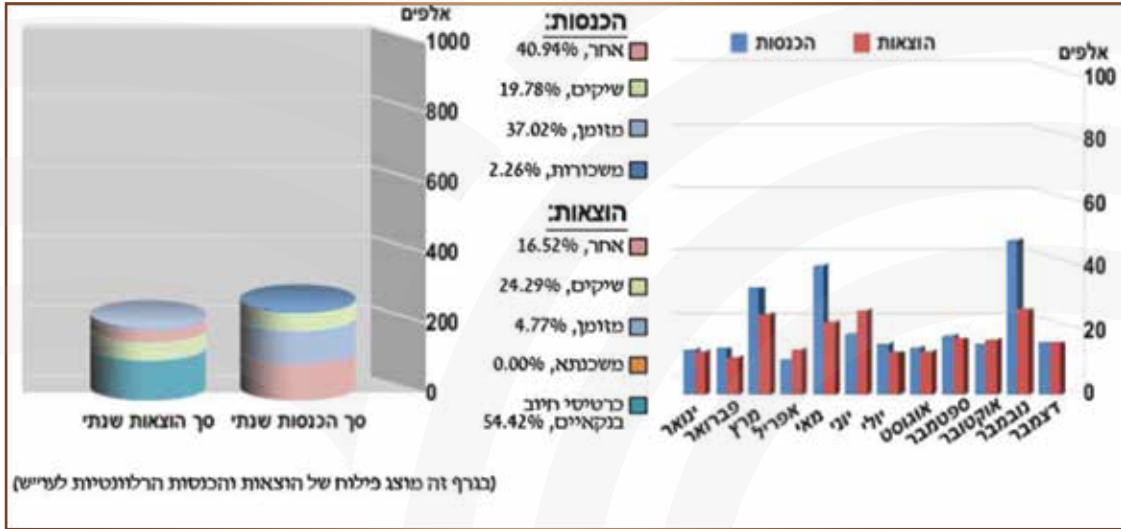

## גרף מצטבר:

גרף עמודות המפרט את ההכנסות אל מול ההוצאות, בכל חודש.

## גרף שנתי:

גרף גליל המפרט את ההכנסות וההוצאות בעו"ש לפי הפילוח הבא:

- הכנסות - משכורת, מזומן, שיקים, אחר כגון זיכוי מקצבה.
- הוצאות - כרטיסי אשראי בנקאיים בלבד, משכנתא, שיקים, מזומן, אחר כגון - תשלומים למוסדות.

# חלק ג'2 - פיקדונות וחסכונות

חלק זה מפרט את נתוני הפיקדונות והחסכונות. כל פיקדון או תכנית חיסכון שבחשבונך, מוצגים בשתי שורות נפרדות.

2. פיקדונות וחסכונות						
מספר פיקדון	סכום הקרן המצטבר ליום הדוח	מועד הפקדה ראשונה בפיקדון	תחנת יציאה קרובה	מועד פירעון	מטבע	הצמדה
0019151	10,000.00	12/10/2015	12/01/2016	12/10/2017	ש"ח	לא צמוד
מספר פיקדון	סוג ריבית	אופן חישוב ריבית	שיעור ריבית נומינלית <sup>4</sup>	שיעור ריבית מותאמת <sup>5</sup>	שווי ליום	שוי ליום
0019151	קבועה		0.25 %	0.25 %	10,005.54	31/12/2015

\* כולל קרן, ריבית, והצמדה

הסבר	הסעיף בדוח
מספר הפיקדון כפי שמופיע במערכות הבנק ובאתר האינטרנט של הבנק, עבור כל פיקדון בחשבונך.	מספר פיקדון
יתרת קרן הפיקדון שלך נכון לתאריך 31.12.2015.	סכום הקרן המצטבר ליום הדוח
התאריך בו בוצעה ההפקדה הראשונה לפיקדון שמספרו צוין באותה שורה בטבלה.	מועד הפקדה ראשונה לפיקדון
המועד הקרוב ביותר בו ניתן למשוך את כספי הפיקדון שלך.	תחנת יציאה קרובה
התאריך בו מסתיים הפיקדון האמור.	מועד פירעון
המטבע שבהתאם אליו מתנהל הפיקדון האמור.	מטבע
מנגנון ההצמדה הקיים בפיקדון שבחשבונך. אם קיימת הצמדה - יפורט מדד/מטבע ההצמדה, התייחסות למדד הריבית ובסיס ההצמדה. בתוכניות הפקדה חודשית, בסיס ההצמדה משתנה עבור כל הפקדה - את פירוט המדדים לכל הפקדה ניתן לקבל בסניף הבנק או באתר הלשכה המרכזית לסטטיסטיקה או באתר בנק ישראל. במידה ולא קיימת הצמדה - יצוין "לא צמוד".	הצמדה
סוג הריבית כפי שנקבע בתנאי הפיקדון שבחשבונך: ריבית משתנה או קבועה. אם הריבית משתנה, תוצג בסמוך לשם הריבית גם תדירות שינוי הריבית.	סוג ריבית
במידה והריבית לפיקדון הינה ריבית משתנה, יצוין מנגנון חישוב הריבית כפי שנקבע בתנאי הפיקדון בחשבונך. סוג העוגן והמרווח, לפי תדירות השינוי שהוגדרה בסעיף סוג הריבית.	אופן חישוב הריבית
במידה והריבית לפיקדון שבחשבונך הינה ריבית קבועה - יצוין שיעורי הריבית הנומינלית, שיעור ריבית מתואמת	שיעור ריבית נומינלית, שיעור ריבית מתואמת
סכום הכולל את יתרת הפיקדון שבחשבונך, כולל רכיבי הקרן, הריבית וההצמדה, נכון ליום 31.12.2015.	שווי ליום 31.12.2015

# חלק ג'3 - אשראי

חלק זה מפרט את נתוני האשראי שלך: משכנתאות, הלוואות שאינן לדיור ומסגרות אשראי. כל רכיב יוצג בשתי שורות נפרדות. בדוח מופיעות כל מסגרות האשראי שקיימות בחשבונך גם אם לא השתמשת בהן בפועל.

3. אשראי						
חלוואות אחרות						
מספר חלוואה	סכום הקרן במועד העמדת החלוואה	מועד העמדת החלוואה	מועד שינוי ריבית קרוב	מועד פירעון	מטבע	הצמדה
0020889	29,000.00	24/06/2015		10/06/2020	ש"ח	לא צמוד
מספר חלוואה	סוג ריבית	אופן חישוב ריבית	שיעור ריבית נומינלית <sup>4</sup>	שיעור ריבית מתואמת <sup>5</sup>	יתרה ליום 31/12/2015	מזח : סכום בפיגור**
0020889	משתנה בהתאם לשינוי בריבית ב"י	P + 11.55%			27,083.08	0.00

\* כולל קרן, ריבית, והצמדה  
\*\* סכומים בפיגור, אם קיימים, כוללים ריבית פיגורים מצטברת ואינם כוללים הוצאות משפטיות.

## הלוואות לדיור / הלוואות אחרות

חלוואות לדיור						
מספר חלוואה	סכום הקרן במועד העמדת החלוואה	מועד העמדת החלוואה	מועד שינוי ריבית קרוב	מועד פירעון	מטבע	הצמדה
0013584	423,500.00	13/12/2010		01/01/2031	\$ ארהב	לא צמוד
מספר חלוואה	סוג ריבית	אופן חישוב ריבית***	שיעור ריבית נומינלית <sup>4</sup>	שיעור ריבית מתואמת <sup>5</sup>	יתרה ליום 31/12/2015	מזח : סכום בפיגור***
0013584	משתנה 3 חודשים	L + 3%			376,964.70	0.00

הסעיף בדוח	ההסבר
הלוואות לדיור/ הלוואות אחרות	מספר הלוואה: מספר הלוואה כפי שמופיע במערכות הבנק.
	סכום הקרן במועד העמדת הלוואה: סכום הלוואה במועד ביצועה.
	מועד העמדת הלוואה: התאריך בו בוצעה הלוואה.
	מועד שינוי ריבית קרוב: במידה והריבית להלוואה שבחשבונוך הינה ריבית משתנה אשר בה ידוע מראש מועד שינוי הריבית, יצוין המועד.
	מועד פירעון: התאריך בו מסתיימת הלוואה.
	מטבע: המטבע שבהתאם אליו מתנהלת הלוואה האמורה.
	הצמדה: מנגנון ההצמדה הקיים בהלוואה שבחשבונוך. אם קיימת הצמדה - יפורט בסיס ההצמדה. אם לא קיימת הצמדה - יצוין "לא צמוד".
	סוג ריבית: כפי שנקבע בתנאי הלוואה שבחשבונוך: ריבית משתנה או קבועה. אם הריבית משתנה, תוצג בנוסף גם תדירות שינוי הריבית.
	אופן חישוב הריבית: במידה והריבית להלוואה הינה ריבית משתנה, יצוין מנגנון חישוב הריבית כפי שנקבע בתנאי הלוואה בחשבונוך. סוג העוגן והמרווח.
	שיעור ריבית נומינלית, שיעור ריבית מתואמת: במידה והריבית להלוואה שבחשבונוך הינה ריבית קבועה, יצוינו שיעורי הריבית הנומינלית והמתואמת.
	יתרה ליום 31.12.2015: סך יתרת הלוואה הכוללת את הקרן, הריבית וההצמדה.
	סכום בפיגור: סכומים בפיגור הנובעים מפיגור בהחזר הלוואה, <b>אם קיימים</b> , כוללים ריבית פיגורים מצטברת ואינם כוללים הוצאות משפטיות.

# מסגרות אשראי

מסגרות אשראי						
סוג מסגרת/תכנית/מסלול	סכום המסגרת	תוקף המסגרת	שיעור ריבית נומינלית <sup>3</sup>	שיעור ריבית מתואמת <sup>4</sup>	ניצול ליום 31/12/2015	חערה
ויזה - ניצול שוטף ללא ריבית	ש"ח 3,000.00	31/07/2019			ש"ח 2,455.73	-
ויזה - ניצול שוטף ללא ריבית *** פירוט	ש"ח 3,000.00		0.00 %	0.00 %	ש"ח 2,455.73	-
ויזה - קרדיט	ש"ח 3,000.00	31/07/2019			ש"ח 1,408.29	-
ויזה - קרדיט *** פירוט	ש"ח 3,000.00		0.11 %	0.12 %	ש"ח 1,408.29	-
הלוואה שיקלית	ש"ח 29,000.00	30/06/2020			ש"ח 29,000.00	ראה פירוט בטבלת הלוואות
עו"ש	ש"ח 13,000.00	03/02/2016			ש"ח 12,277.35	
עו"ש *** פירוט	ש"ח 13,000.00		8.10 %	8.35 %	ש"ח 12,277.35	

הסבר	הסעיף בדוח
סוג מסגרת/תוכנית/מסלול: סוג המסגרת הקיימת בחשבונך (חשבון עובר ושב, מסגרת האשראי בכרטיס הבנקאי, מסגרת ערבויות בנקאיות, נכיון וכדומה). סכום המסגרת: סכום המסגרת בחשבון. תוקף המסגרת: המועד שבו פג תוקף המסגרת שאושרה לחשבונך. שיעור ריבית נומינלית - הריבית הנקובה במסמכי העסקה. שיעור ריבית מתואמת - שיעור הריבית על המתקבל על ידי ייחוס שיעור ריבית לתקופה של שנה, בהתחשב במרכיב של ריבית דריבית. ניצול ליום 31.12.2015: פירוט ניצול המסגרת, מתוך סכום המסגרת ליום 31.12.2015.	מסגרות אשראי

# חלק ג'4 - עמלות

חלק זה מפרט את העמלות ששילמת בחשבונך במהלך השנה והן מוצגות לפי תחומי פעילות, לדוגמא: עמלות עובר ושב, עמלות אשראי, עמלות ניירות ערך וכדומה. עבור כל סוג עמלה מפורט הסכום הממוצע השנתי ששילמת בגינה.

4. עמלות				
סוג עמלה	שם עמלה	סך הסכום השנתי ששולם בגין העמלה	מס' פעילות שבוצעו/סכום עסקה	ממוצע שנתי של העמלה (סכום/שיעור)
עו"ש	העברת כספים לחשבון אחר בסניף	0.00	1.00	0.00
עו"ש	חיוב לקוח ע"י הרשאה	0.00	21.00	0.00
עו"ש	עמ' החזרת חיוב מסיבת אכ"מ	350.00	7.00	50.00
אחר	המרה מטי"ח-ש"ח	0.00	1.00	0.00
אחר	מכתב הודעת כינור	105.00	2.00	52.50
אחר	עמלות העברת מטי"ח בתוך הבנק	38.16	1.00	38.16
אחר	עמלות חליפין מטי"ח למטי"ח	213.83	41,533.79	0.51%
אחר	עמלות חליפין ש"ח למטי"ח	490.63	200,065.39	0.25%
אחר	עמלות תקבול מבנק בחו"ל	346.87	53,571.26	0.65%
סה"כ		1,544.49		

הסבר	הסעיף בדוח
שם העמלה: שם העמלה כפי שמוגדר במחירון הבנק	עמלות עובר ושב/ עמלות אשראי/ עמלות ניירות ערך/ עמלות אחרות
סך הסכום השנתי ששולם בגין העמלה: סה"כ סכום העמלות ששולמו במהלך 2015 בשקלים. במקרים בהם לקוח קיבל פטור מלא מתשלום עמלה, כלומר הערך בשדה "סך הסכום השנתי ששולם בגין העמלה" שווה אפס, יוצג בשדה מספר הפעולות שבוצעו/סכום העסקה ללא גביית עמלה.	
מספר פעולות שבוצעו/סכום עסקה: במידה והעמלה מבוססת על סכום עמלה נקוב, יוצגו מספר הפעולות שבוצעו ובגינם נגבתה עמלה זו. במידה והעמלה מבוססת על אחוז מסכום העסקה, יוצג סה"כ סכום העסקאות בשקלים בגינם חושב סכום המעלה.	
ממוצע שנתי של העמלה (סכום/שיעור): במידה והעמלה מבוססת על סכום, יחושב שדה זה ע"י חלוקת סך הסכום השנתי ששולם בגין העמלה במספר הפעולות שבוצעו. במידה והעמלה מבוססת על אחוז מסכום העסקה, יחושב שדה זה ע"י חלוקת הסכום השנתי ששולם בגין העסקה בסכום העסקה. התוצאה תשקף את ממוצע האחוז השנתי ששולם בגין עמלה זו.	
סך העמלות הכולל ששילמת במהלך 2015.	סך הכול

# חלק ג'5 - נתוני עו"ש נוספים

חלק זה מפרט מידע אודות ריבית על יתרת זכות בחשבון העו"ש במידה קיימת.

5. נתוני עו"ש נוספים			
<a href="#">ריבית על יתרות זכות בחשבון</a>			
שולג ריבית זכות	עד סכום	שיעור ריבית נומינלית <sup>2</sup>	שיעור ריבית מתואמת <sup>3</sup>